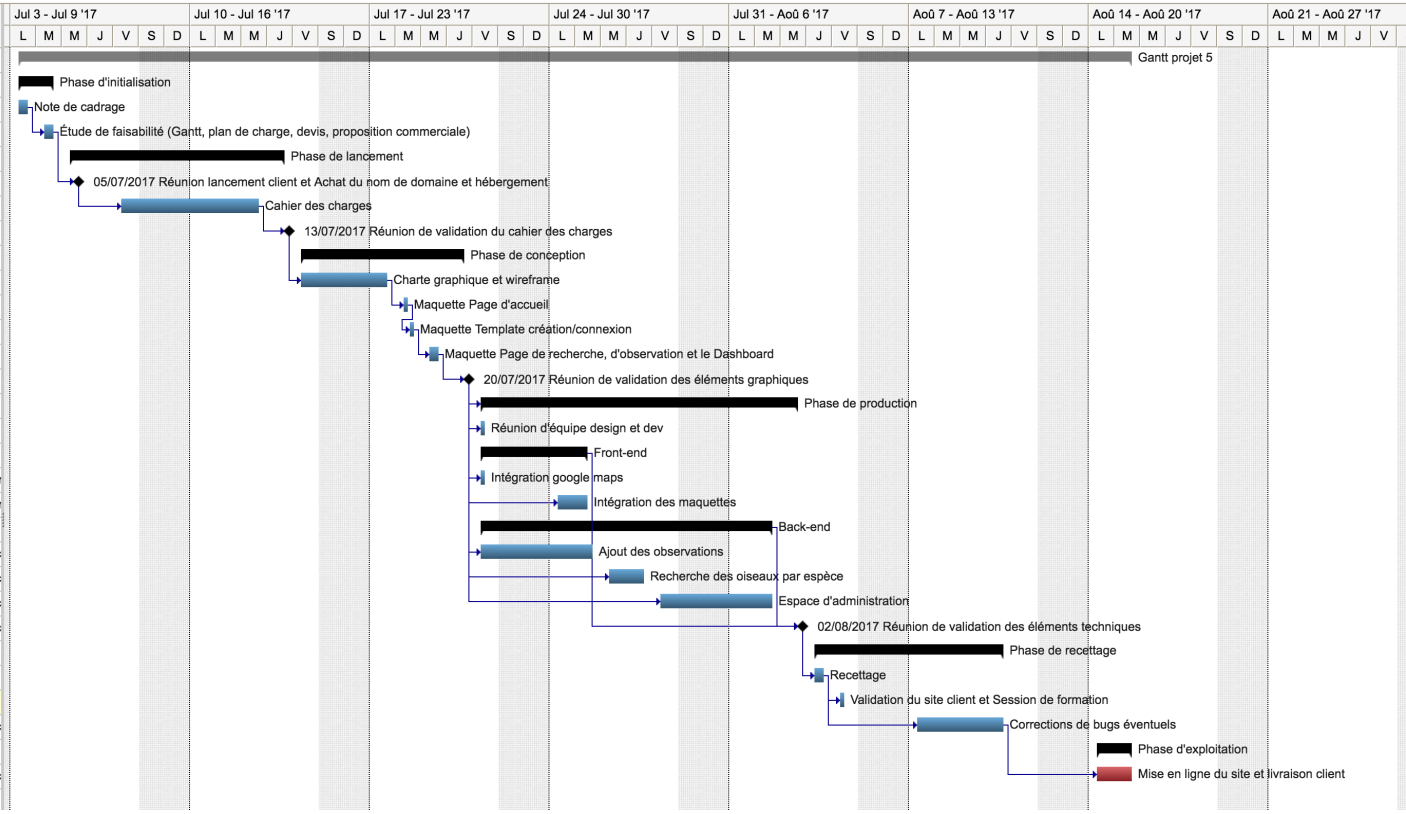	Nom	Durée	Début	Fin	Préd	Ressources
0	**Gantt projet 5**	32j	**03/07/2017**	**15/08/2017**		
1	**Phase d'initialisation**	2j	**03/07/2017**	**04/07/2017**		
2	Note de cadrage	1j	03/07/2017	03/07/2017		Chef de projet
3	Étude de faisabilité (Gantt, plan de charge, devis, proposition commerciale)	1j	04/07/2017	04/07/2017	2	Chef de projet
4	**Phase de lancement**	7j	**05/07/2017**	**13/07/2017**		
5	Réunion lancement client et Achat du nom de domaine et hébergement	0.5j	05/07/2017	05/07/2017	3	
6	Cahier des charges	4j	07/07/2017	12/07/2017	5	Chef de projet
7	Réunion de validation du cahier des charges	1j	13/07/2017	13/07/2017	6	Chef de projet
8	**Phase de conception**	5j	**14/07/2017**	**20/07/2017**		
9	Charte graphique et wireframe	2j	14/07/2017	17/07/2017	7	Designer
10	Maquette Page d'accueil	0.5j	18/07/2017	18/07/2017	9	Designer
11	Maquette Template création/connexion	0.5j	18/07/2017	18/07/2017	10	Designer
12	Maquette Page de recherche, d'observation et le Dashboard	1j	19/07/2017	19/07/2017	11	Designer
13	Réunion de validation des éléments graphiques	1j	20/07/2017	20/07/2017	12	Designer
14	**Phase de production**	9j	**21/07/2017**	**02/08/2017**	**13**	
15	Réunion d'équipe design et dev	0.5j	21/07/2017	21/07/2017	13	Chef de projet
16	**Front-end**	2.5j	**21/07/2017**	**25/07/2017**		
17	Intégration google maps	0.5j	21/07/2017	21/07/2017	13	Développeur Fro
18	Intégration des maquettes	1.5j	24/07/2017	25/07/2017	13	Développeur Fro
19	**Back-end**	8j	**21/07/2017**	**01/08/2017**		
20	Ajout des observations	3j	21/07/2017	25/07/2017	13	Développeur Bac
21	Recherche des oiseaux par espèce	2j	26/07/2017	27/07/2017	13	Développeur Bac
22	Espace d'administration	3j	28/07/2017	01/08/2017	13	Développeur Bac
23	Réunion de validation des éléments techniques	1j	02/08/2017	02/08/2017	16,1	Développeur Bac
24	**Phase de recettage**	6j	**03/08/2017**	**10/08/2017**		
25	Recettage	1j	03/08/2017	03/08/2017	23	Chef de projet
26	Validation du site client et Session de formation	0.5j	04/08/2017	04/08/2017	25	Chef de projet
27	Corrections de bugs éventuels	4j	07/08/2017	10/08/2017	25	Développeur Bac
28	**Phase d'exploitation**	2j	**14/08/2017**	**15/08/2017**		
29	Mise en ligne du site et livraison client	2j	14/08/2017	15/08/2017	27	Développeur Bac